

# COMMENT METTRE ET ENLEVER VOTRE MASQUE



## LE METTRE



1. Lavez vos mains avec de l'eau et du savon pendant 15 secondes ou utilisez un désinfectant pour les mains



2. Utilisez les boucles pour mettre le masque

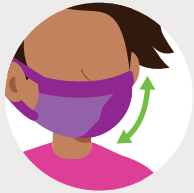

3. Assurez-vous de bien couvrir votre bouche et votre menton



4. Même si c'est difficile, NE touchez PAS le masque pendant que vous le portez

## L'ENLEVER

Ne touchez pas le devant du masque pour l'enlever; utilisez les boucles



1. Avant d'enlever votre masque, lavez vos mains avec de l'eau et du savon pendant 15 secondes ou utilisez un désinfectant pour les mains



2. Utilisez seulement les boucles pour enlever votre masque. Si votre masque est jetable, mettez-le à la poubelle



3. Si vous portez un masque en tissu, lavez-le après chaque usage et rangez-le dans un sac lorsque vous ne le portez pas



4. Après avoir enlevé votre masque, lavez vos mains avec de l'eau et du savon pendant 15 secondes ou utilisez un désinfectant pour les mains

## LE RANGER

Avant la récré, la collation ou le dîner, suivez les étapes ci-dessous si vous allez porter votre masque de nouveau



1. Pliez le masque en deux en vous assurant que la surface extérieure est à l'intérieur



2. Assurez-vous que la surface extérieure ne touche pas la surface intérieure



3. Rangez le masque dans un sac de papier propre étiqueté



4. Lavez vos mains de nouveau avec de l'eau et du savon pendant 15 secondes ou utilisez un désinfectant pour les mains

Soyez COVID-avisé!  
Faites votre part pour  
arrêter la propagation!

  
York Region